

MARKTPLATZ 18 / GLOCKENGASSE 5

Bautypus	Wohn- und Geschäftshaus	Gemeinde	Basel
Bauzeit	1909/10	Quartier	Altstadt Grossbasel
Bauherrschaft	Adolf Hummel-Husi, Uhrenhändler	Zone	Schutzzone / 5
Architekt	Widmer & Erlacher, La Roche & Stähelin		

Das Wohn- und Geschäftshaus ist Teil der Neubebauung der westlichen Seite des Marktplatzes, die in den Jahren 1909–1914 den Abschluss der Marktplatz-Umgestaltung bildete. Zur Gestaltung der Platzfront wurde 1908 unter Basler und ortsansässigen Architekten ein Architekturwettbewerb ausgeschrieben, den Alfred Widmer (1879–1942) und Emanuel Erlacher (1878–1952) mit ihren abwechslungsreichen Fassadenentwürfen gewannen. Die Ausführung und Grundrissgestaltung des Hauses oblag dem renommierten Architekturbüro La Roche und Stähelin.

Das fünfgeschossige Gebäude nimmt die Mitte des Ensembles zwischen der Hut- und der Sattलगasse ein. Die symmetrisch angelegte Fassade in Dürkheimer Sandstein über einem Kalksteinsockel ist mittig mit einem Erker akzentuiert, der über dem Erdgeschoss ansetzt und nach oben an Breite gewinnt. Er schliesst im Dachbereich mit einer breiten Lukarne und wird von einem steilen Pyramidendach bekrönt. Die Fensteröffnungen der Obergeschosse sind als Staffel- oder gedoppelte Stichbogenfenster mit Säulchen ausgebildet und zeigen wie auch die Masswerkbrüstungen an Balkon und Erker eine neugotische Formensprache. Im Inneren haben sich oberhalb der zweigeschossigen Ladenzone die Struktur und Ausstattung aus der Bauzeit erhalten.

Das Haus mit neugotischen Zierelementen bildet die dominante Mitte des späthistoristischen Ensembles mit Anklängen der Reformarchitektur, das den Markplatz gegenüber dem Rathaus prägt, und ist von herausragendem architekturhistorischem und städtebaulichem Wert.

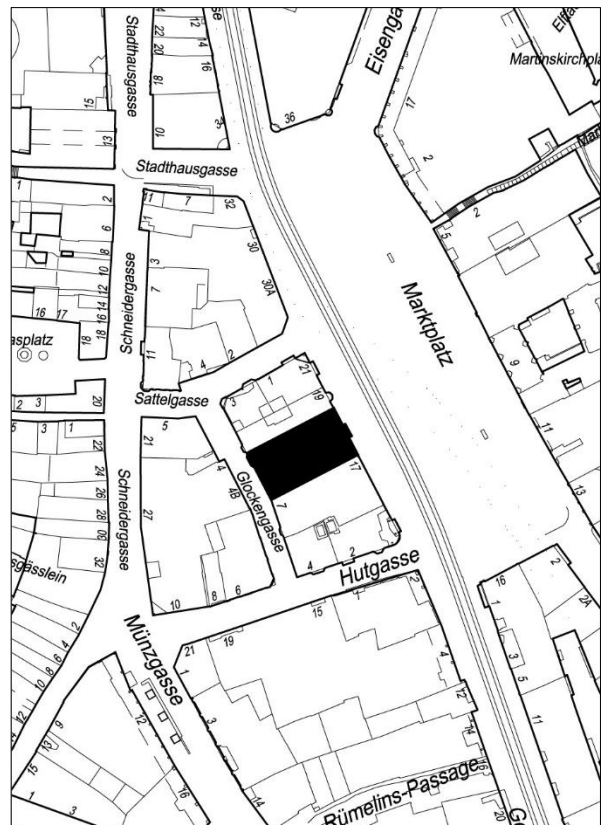
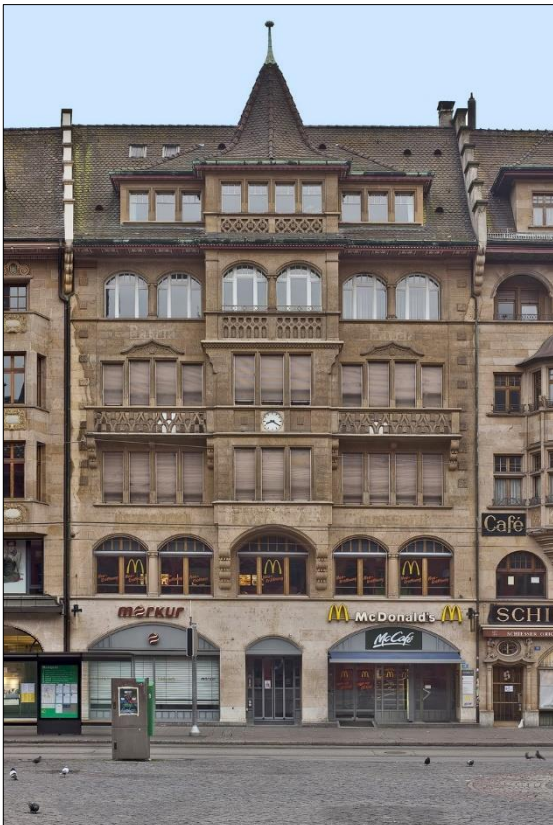

Denkmalbegriff nach § 5 DSchG vom 20. März 1980 (Stand 01. Juli 2020)

x Einzelwerk	kultureller Wert
Ensemble	geschichtlicher Wert
Rest eines Einzelwerks oder Ensembles	x architekturhistorischer Wert
	künstlerischer Wert
	x städtebaulicher Wert